

# VADE-MECUM DE L'AGGLO

20  
22

Aïès  
Agglomération



# SOMMAIRE

---

■ Éditorial	3
■ Le conseil de Communauté	4-5
■ Les élus d'Alès Agglomération	6-7
■ Les membres du bureau communautaire	8-14
■ Les conseillers communautaires	15-16
■ Organigramme simplifié d'Alès Agglomération	17-19
■ Les 6 pôles de politique publique	20-21
■ Les 9 directions ressources	22-23
■ Les compétences communautaires	24-28
■ Les instances	29
■ Les commissions	30-31
■ Numéros utiles	32





Ce vade-mecum a pour but de vous donner les clés du fonctionnement d'Alès Agglomération, la 5<sup>e</sup> Communauté d'agglomération d'Occitanie, qui regroupe 72 communes, 132 000 habitants et qui emploie 1363 agents territoriaux.

Créée le 1<sup>er</sup> janvier 2017 autour de la ville centre d'Alès, cette Communauté exerce des compétences multiples dans de très nombreux domaines de la vie quotidienne. Elle s'est dotée d'un projet de territoire qui définit son avenir à dix ans, projet actualisé en 2018 et en 2021, par un vote unanime des élus communautaires.

Les services de cette collectivité fonctionnent de manière transversale en "pôles de politiques publiques" et "directions ressources", système novateur et pilote dans la fonction publique territoriale française, qui permet des économies d'échelle et une plus grande efficacité dans la conduite des projets. Vous trouverez dans ce vade-mecum l'organigramme de ces pôles ainsi que celui des directions ressources qui leur sont associées.

Je suis fier, à titre personnel, de piloter une structure communautaire dynamique, où les élus savent taire leurs intérêts partisans pour se mettre au service de l'intérêt général.

## **Christophe RIVENQ**

Président d'Alès Agglomération  
1<sup>er</sup> Adjoint de la Ville d'Alès  
Conseiller Régional Occitanie



# LE CONSEIL DE COMMUNAUTÉ

---

## 112 CONSEILLERS

---

Pour la deuxième fois en mars et juin 2020, l'élection des conseillers communautaires s'est déroulée en même temps que celle des conseillers municipaux. Conformément aux dispositions légales, le Conseil communautaire d'Alès Agglomération comporte 112 conseillers.

## REPRÉSENTATION PROPORTIONNELLE

---

Le nombre de conseillers communautaires dépend du poids démographique de la commune.

- Alès en compte 27, ce qui est moins que le poids réel de sa population (40 800 habitants, soit 31 % du total des habitants de l'Agglo).
- Saint-Christol-lez-Alès, forte de ses 7 021 habitants, dispose de 4 sièges.
- Saint-Privat-des-Vieux et La Grand-Combe disposent de 3 sièges.
- Anduze, Rousson, Salindres, Saint-Martin-de-Valgagues, Saint-Hilaire-de-Brethmas, Saint-Julien-Les-Rosiers et Les Salles-du-Gardon disposent de 2 sièges.
- Toutes les autres communes, soit 61 sur 72, disposent d'un seul siège. Le maire de la commune est de droit conseiller communautaire, sauf exception.



## NOMBRE DE SIÈGES PAR COMMUNES

- 27 sièges : Alès
- 4 sièges : Saint-Christol-lez-Alès
- 3 sièges : Saint-Privat-des-Vieux, La Grand-Combe
- 2 sièges : Anduze, Salindres, Saint-Martin-de-Valgagues, Saint-Hilaire-de-Brethmas, Rousson, Saint-Julien-Les-Rosiers et Les Salles-du-Garon
- 1 siège : Les 61 autres communes

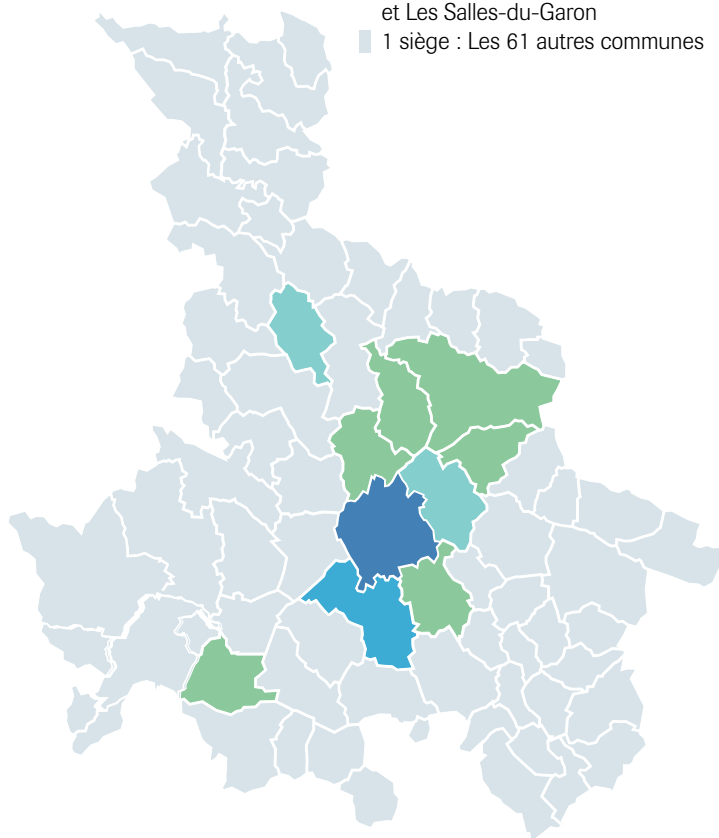

<b>112 SIÈGES</b>	
Élus d'Alès : <b>27</b>	Élus des autres communes : <b>85</b>

# LES ÉLUS D'ALÈS AGGLOMÉRATION

## PRÉSIDENT ET VICE-PRÉSIDENTS



**Christophe RIVENQ**

Président / Alès



**Max ROUSTAN**

1<sup>er</sup> Vice-Président / Alès

Délégué :

- à l'eau
- à la rénovation urbaine
- à la politique de la Ville

- au tourisme
- aux travaux et suivi des travaux des chantiers d'Alès Agglomération

Président de la Régie des Eaux de l'Agglomération Alésienne (REAL)



**Nicolas PERCHOC**

2<sup>e</sup> Vice-Président / Alès

Délégué :

- au développement durable



**Valérie MEUNIER**

3<sup>e</sup> Vice-Présidente / Alès

Déléguée :

- à la petite enfance
- au contrat CAF
- aux crèches et structures petite enfance
- au Relais Assistantes Maternelles (RAM)
- au contrat territorial



**Aimé CAVAILLÉ**

4<sup>e</sup> Vice-Président / Alès

Délégué :

- aux nouvelles technologies et au développement du numérique
- à la gestion de la commission « territoire numérique - nouvelles technologies »



**Jean-Charles BÉNÉZET**

5<sup>e</sup> Vice-Président / Saint-Christol-lez-Alès

Délégué :

- aux mobilités
- à la gestion de la commission « voirie d'intérêt communautaire »



**Philippe RIBOT**  
6<sup>e</sup> Vice-Président / Saint-Privat-des-Vieux

Délégué :  
- à l'urbanisme  
- au P.L.U.I.  
- à l'habitat



**Patrick MALAVIEILLE**  
7<sup>e</sup> Vice-Président / La Grand'Combe

Délégué :  
- à la culture  
- aux relations avec les partenaires culturels



**Jennifer WILLENS**  
8<sup>e</sup> Vice-Présidente / Saint-Martin-de-Vergalgues

Déléguée :  
- à la modernisation pour un accueil de qualité de la petite enfance  
- à la diversité  
- à la pluralité  
- à la gestion de la commission « petite enfance »



**Ghislain CHASSARY**  
9<sup>e</sup> Vice-Président / Rousson

Délégué :  
- aux conventions de gestion et de mutualisation  
- aux services communs  
- à la gestion de la commission « services communs »



**Michel RUAS**  
10<sup>e</sup> Vice-Président / Saint-Jean-du-Gard

Délégué :  
- au développement durable



**Eric TORREILLES**  
11<sup>e</sup> Vice-Président / Lézan

Délégué :  
- à l'assainissement  
- à la gestion de la commission « assainissement collectif et non collectif »



**Christian TEISSIER**  
12<sup>e</sup> Vice-Président / Méjannes-les-Alès

Délégué :  
- aux zones d'activités économiques



**Patrick DELEUZE**  
13<sup>e</sup> Vice-Président / Chamborigaud

Délégué :  
- à la ruralité  
- à la forêt



**Aurélie GENOLHER**  
14<sup>e</sup> Vice-Présidente / Massillargues-Atuech

Déléguée :  
- à l'agriculture  
- à l'alimentation  
- à la transition



**Christophe BOUGAREL**  
15<sup>e</sup> Vice-Président / Castelnau-Valence

Délégué :  
- aux finances  
- à la gestion de la commission « finances »

# LES ÉLUS D'ALÈS AGGLOMÉRATION

## MEMBRES DU BUREAU COMMUNAUTAIRE



**Jean-Michel PERRET**  
Membre du Bureau / Saint-Hilaire-de-Brethmas

Délégué :  
- au projet « Organic' Vallée »  
- au foncier agricole



**Geneviève BLANC**  
Membre du Bureau / Anduze

Déléguée :  
- à la promotion touristique  
- aux relations avec Gard Tourisme  
- à la gestion de la commission « tourisme - équipements touristiques »



**Yves COMTE**  
Membre du Bureau / Salindres

Délégué :  
- au traitement des ordures ménagères



**Serge BORD**  
Membre du Bureau / Saint-Julien-les-Rosiers

Délégué :  
- à la prévention de la délinquance  
- au CISPD  
- à la gestion de la commission  
« prévention contre la délinquance »



**Georges BRIOUDES**  
Membre du Bureau / Les-Salles-du-Gardon

Délégué :  
- aux déchèteries



**Thierry BAZALGETTE**  
Membre du Bureau / Bagard

Délégué :  
- à l'enseignement supérieur



**Julien HEDDEBAUD**  
Membre du Bureau / Boisset-Gaujac

Délégué :  
- aux risques majeurs



**Frédéric ITIER**  
Membre du Bureau / Ribaute-les-Tavernes

Délégué :  
- au suivi et à l'évolution de la compétence  
éducation





**Alain GIOVINAZZO**

Membre du Bureau / Les Mages

Délégué :

- à l'éclairage public



**Sylvain ANDRÉ**

Membre du Bureau / Cendras

Délégué :

- à la charte alimentaire



**Liliane ALLEMAND**

Membre du Bureau / Vézénobres

Déléguée :

- à la maison de la figue  
- aux labels touristiques



**Gérard BANQUET**

Membre du Bureau / Mons

Délégué :

- à la gestion de la commission  
« logement et habitat (PLH) -  
aménagement de l'espace »



**Julie LOPEZ DUBREUIL**

Membre du Bureau / Saint-Jean-du-Pin

Déléguée :

- au patrimoine historique  
- à la gestion de la commission  
« patrimoine historique et culturel »



**Michel VIGNE**

Membre du Bureau / Branoux-les-Taillades

Délégué :

- à la gestion de la commission  
« mobilités intermodalité »



**Jean-Pierre BEAUCLAIR**

Membre du Bureau / St-Florent-sur-Auzonnet

Délégué :

- aux sports



**Joseph BARBA**

Membre du Bureau / Laval-Pradel

Délégué :

- à la gestion de la commission  
« enlèvement et traitement des ordures  
ménagères - tri sélectif »



**Jean-Jacques VIDAL**

Membre du Bureau / Boucoiran-et-Nozières

Délégué :

- à l'eau agricole



**Marielle VIGNE**

Membre du Bureau / Tornac

Déléguée :

- aux circuits courts  
- aux marchés paysans

# LES ÉLUS D'ALÈS AGGLOMÉRATION

## MEMBRES DU BUREAU COMMUNAUTAIRE (SUITE)



### **Guy CHERON**

Membre du Bureau / Génolhac

Délégué :

- aux relations avec le Parc National des Cévennes



### **Rémy BOUET**

Membre du Bureau / Brignon

Délégué :

- à l'agroalimentaire



### **Michel MERCIER**

Membre du Bureau / Le Martinet

Délégué :

- à la gestion de la commission « eaux pluviales urbaines »



### **Olivier AVOUAC**

Membre du Bureau / Ners

Délégué :

- à la lecture publique



### **David GUIRAUD**

Membre du Bureau / Saint-Maurice-de-Cazeville

Délégué :

- à la viticulture  
- à l'accueil des porteurs de projets



### **Fabien FIARD**

Membre du Bureau / Cruviers-Lascours

Délégué :

- à la rénovation de l'habitat  
- à la gestion de la commission « suivi et évaluation du projet de territoire »



### **Thierry JACOT**

Membre du Bureau / Générargues

Délégué :

- à l'actualisation du projet de territoire



### **Pascal MILÉSI**

Membre du Bureau / Saint-Julien-de-Cassagnas

Délégué :

- à l'agrotourisme



**Bernard HILLAIRE**

Membre du Bureau / Saint-Jean-de-Valeriscle

Délégué :

- aux relations avec les élus du territoire



**Didier SALLES**

Membre du Bureau / Deaux

Délégué :

- à la santé  
- aux maisons médicales



**Jean-Claude D'ANTONA**

Membre du Bureau / Monteils

Délégué :

- à l'éducation au tri sélectif



**Hélène BON**

Membre du Bureau / Brouzet-les-Alès

Délégué :

- à l'éducation à l'environnement



**Jack VERRIEZ**

Membre du Bureau / Mialet

Délégué :

- aux chemins de randonnée  
- à la gestion de la commission « chemins de randonnée »



**Jacques PÉPIN**

Membre du Bureau / Sainte-Cécile-d'Andorge

Délégué :

- aux équipements touristiques



**Andrée ROUX**

Membre du Bureau / Saint-Jean-de-Serres

Déléguée :

- à l'insertion  
- à la formation professionnelle



**Guy MANIFACIER**

Membre du Bureau  
Saint-Sébastien-d'Aigrefeuille

Délégué :

- à la gestion et à la valorisation des ordures ménagères  
- à la valorisation des déchets  
- à la prévention plateforme  
- au tri sélectif



**Lionel ANDRÉ**

Membre du Bureau / Thoiras

Délégué :

- aux transports en commun



**Cyril OZIL**

Membre du Bureau / Euzet-les-Bains

Délégué :

- à la transition énergétique

# LES ÉLUS D'ALÈS AGGLOMÉRATION

## MEMBRES DU BUREAU COMMUNAUTAIRE (SUITE)



### Jérôme VIC

Membre du Bureau / Martignargues

Délégué :

- au ramassage des ordures ménagères



### Frédéric GRAS

Membre du Bureau / Saint-Césaire-de-Gauzignan

Délégué :

- à l'hydraulique  
- aux relations avec l'agence de l'eau  
- à la gestion de la commission « risques majeurs / hydraulique / GEMAPI »



### Johanna HUGUET

Membre du Bureau / Saint-Etienne-de-l'Ôlm

Déléguée :

- à la valorisation des déchets



### François SELLE

Membre du Bureau / Portes

Délégué :

- aux financements  
- au développement des financements européens  
- aux risques miniers



### Henri CROS

Membre du Bureau / La Vernarède

Délégué :

- à l'habitat insalubre en milieu rural



### Jean-Michel BUREL

Membre du Bureau / Saint-Just-et-Vacquières

Délégué :

- à la restauration scolaire



### Adrien CHAPON

Membre du Bureau / Saint-Paul-la-Coste

Délégué :

- aux services publics de proximité



### Marc SASSO

Membre du Bureau / Chambon

Délégué :

- au foncier forestier



**Jean-Marie MALAVAL**  
Membre du Bureau / Concoules

Délégué :  
- à l'agropastoralisme



**René MEURTIN**  
Membre du Bureau / Sénéchas

Délégué :  
- à la mobilité en milieu rural



**Gérard BARONI**  
Membre du Bureau / Les Plans

Délégué :  
- à l'assainissement non collectif



**Patrick JULIAN**  
Membre du Bureau / Saint-Hippolyte-de-Caton

Délégué :  
- à la gestion de la commission  
« santé - maisons médicales »



**Roch VARIN D'AINVELLE**  
Membre du Bureau / Servas

Délégué :  
- à la gestion de la commission  
« eau potable »



**Laurent CHAPELLIER**  
Membre du Bureau / Massanes

Délégué :  
- aux mobilités actives



**Firmin PEYRIC**  
Membre du Bureau / Aujac

Délégué :  
- à la gestion de la commission  
« enfance jeunesse »



**Thierry JONQUET**  
Membre du Bureau / Seynes

Délégué :  
- au commerce  
- à l'artisanat



**Monique CRESPON-LHÉRISSON**  
Membre du Bureau / Corbès

Déléguée :  
- aux relations avec les hébergeurs  
touristiques



**Georges DAUTUN**  
Membre du Bureau / Saint-Jean-de-Ceyrargues

Délégué :  
- à la gestion de la commission  
« urbanisme / SCOT »

# LES ÉLUS D'ALÈS AGGLOMÉRATION

## MEMBRES DU BUREAU COMMUNAUTAIRE (SUITE)



**Laure BARAFORT**  
Membre du Bureau / Lamelouze  
Déléguée :  
- au commerce dans la ruralité



**Georges RIBOT**  
Membre du Bureau / Soustelle  
Délégué :  
- à la préservation de la châtaigneraie



**Sébastien MAGNY**  
Membre du Bureau / Saint-Bonnet-de-Salendrinque  
Délégué :  
- au pôle mécanique



**Ludovic MOURGUES**  
Membre du Bureau / Sainte-Croix-de-Caderle  
Délégué :  
- au programme local de l'habitat (P.L.H.)



**Jean-Noël PUDDU**  
Membre du Bureau / Vabres  
Délégué :  
- à la biodiversité



**Roseline BOUSSAC**  
Membre du Bureau / Bonnevaux  
Délégué :  
- aux fonds de concours



# LES ÉLUS D'ALÈS AGGLOMÉRATION

## CONSEILLERS COMMUNAUTAIRES



SAINT-CHRISTOL-LEZ-ALÈS  
**André MONTIGNY**  
Conseiller communautaire



ALÈS  
**Alain BENSARKOUN**  
Conseiller communautaire



ALÈS  
**Francis BASSIER**  
Conseiller communautaire



LA GRAND-COMBE  
**Joseph PEREZ**  
Conseiller communautaire



ALÈS  
**Jean-Claude ROUILLON**  
Conseiller communautaire



ALÈS  
**Béatrice LADRANGE**  
Conseillère communautaire



ALÈS  
**Marie-Christine PEYRIC**  
Conseillère communautaire



ALÈS  
**Michèle VEYRET**  
Conseillère communautaire



SAINT-HILAIRE-DE-BRETHMAS  
**Évelyne RICHARD**  
Conseillère communautaire



ALÈS  
**Martine MAGNE**  
Conseillère communautaire



ALÈS  
**Bruno MAZUC**  
Conseiller communautaire



ALÈS  
**Marie-Claude ALBALADEJO**  
Conseillère communautaire



ALÈS  
**Marc BENOIT**  
Conseiller communautaire



ALÈS  
**Antonia CARILLO**  
Conseillère communautaire



ALÈS  
**Paul PLANQUE**  
Conseiller communautaire



ALÈS  
**Christian CHAMBON**  
Conseiller communautaire



ALÈS  
**Soraya HAOUÈS**  
Conseillère communautaire



LES SALLES-DU-GARDON  
**Élisabeth NAAMAR**  
Conseillère communautaire



ALÈS  
**Catherine LARGUIER**  
Conseillère communautaire



ALÈS  
**Fabienne FAGES-DROIN**  
Conseillère communautaire

# LES ÉLUS D'ALÈS AGGLOMÉRATION

## CONSEILLERS COMMUNAUTAIRES (SUITE)



ALÈS  
**Laurent RICOME**  
Conseiller communautaire



ALÈS  
**Ysabelle CASTOR**  
Conseillère communautaire



SAINT-PRIVAT-DES-VIEUX  
**Corinne RAVAUD**  
Conseillère communautaire



SAINT-MARTIN-DE-VALGALGUES  
**Nordine SEKARNA**  
Conseiller communautaire



ALÈS  
**Jean-Régis MASSON**  
Conseiller communautaire



SAINT-CHRISTOL-LEZ-ALÈS  
**Jérôme MEYNIER**  
Conseiller communautaire



ALÈS  
**Cyril LAURENT**  
Conseiller communautaire



SALINDRES  
**Lysiane GUY**  
Conseillère communautaire



ROUSSON  
**Christelle LOZANO**  
Conseillère communautaire



LA GRAND-COMBE  
**Karine MONTENEZ**  
Conseillère communautaire



SAINT-JULIEN-LES-ROSIERS  
**Angélique PEIRETTI-GARNIER**  
Conseillère communautaire



SAINT-CHRISTOL-LEZ-ALÈS  
**Céline FONTBONNE**  
Conseillère communautaire



ANDUZE  
**Guilhem LEMARIÉ**  
Conseiller communautaire



ALÈS  
**Arnaud BORD**  
Conseiller communautaire



ALÈS  
**Méryl DEBIERRE**  
Conseillère communautaire



SAINT-PRIVAT-DES-VIEUX  
**Lucas CELESTE**  
Conseiller communautaire



# ORGANIGRAMME SIMPLIFIÉ D'ALÈS AGGLOMÉRATION

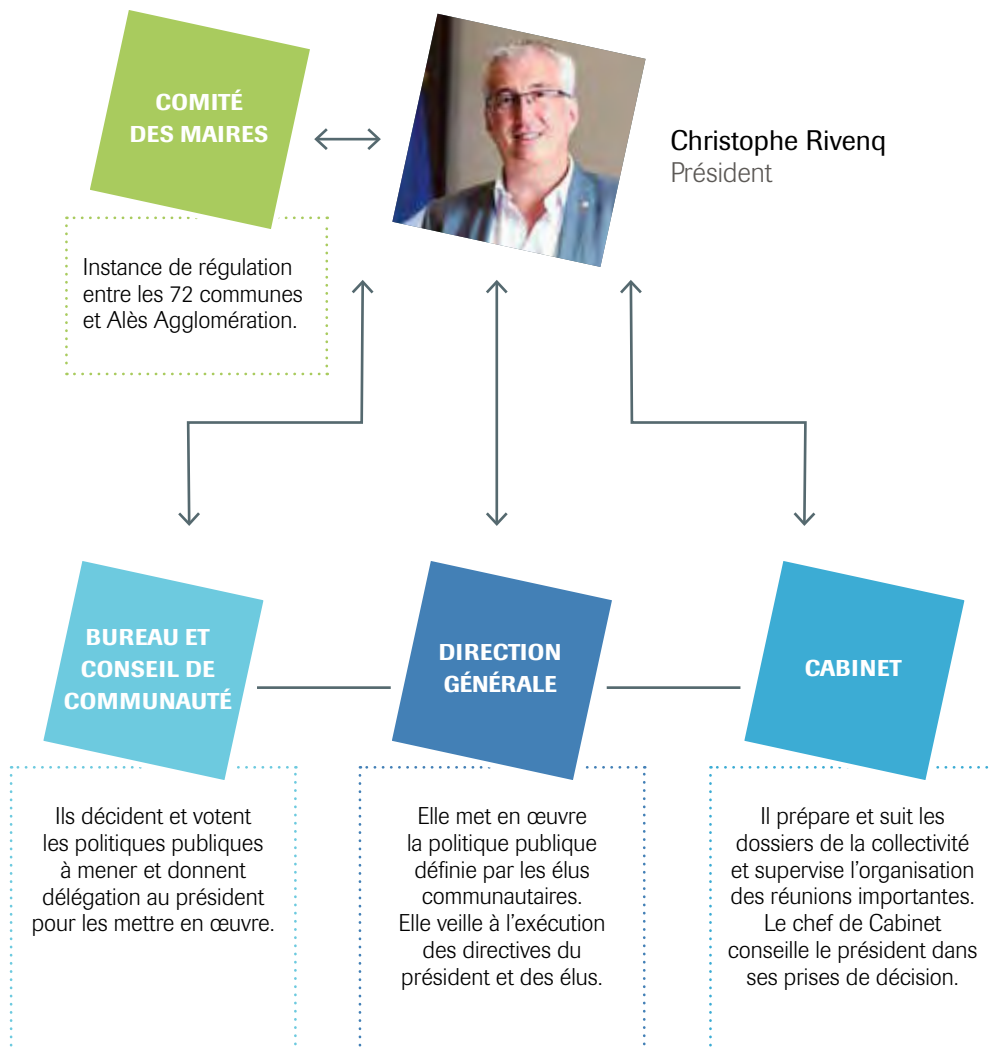

# ORGANIGRAMME SIMPLIFIÉ



**Président**  
Christophe RIVENQ

**Cabinet  
du Président**

C. Billard  
Chef de Cabinet

**Direction de la  
Communication**

C. Zanella-Savy



**Agence  
de dév. éco.  
Alès Myriapolis**  
A. Lelan



**DGA  
Cadre de Vie**  
P. Viguié

- Pôle Environnement Urbain
- Pôle Infrastructures



**DGA  
Adm. Gén. /  
Citoyenneté**  
C. Barres

- Administration Générale
- Dir Relations Usagers Citoyens
- Élections
- Secrétariat des Assemblées

# D'ALÈS AGGLOMÉRATION



## Directeur Général

P. Cathelineau

Actu.  
Projet de  
Territoire

Dév.  
Durable  
G. Bavre

École  
des  
cadres  
C. Dehouck

Politique  
de la Ville

Gens du  
voyage  
Contrôle  
de gestion  
O. Valmary

R.G.P.D.



### DGA Ressources

I. Schmidt

- Dir Ressources Humaines
- Dir Finances Agglo / Syndic
- Dir Finances Ville / Pays
- Stratégie financière
- Dir Juridique - Prévention - Risque
- Dir Moyens Généraux / Patrimoine
- Commande Publique / Études
- Subventions



### DGA Politiques Publiques

F. Jouve

- Pôle Éducation enfance jeunesse
- Pôle Solidarité
- Pôle Temps Libre
- Contrôle de Gestion
- Conseil de Développement
- Pôle Métropolitain Nîmes Alès



### DGA Développement du Territoire

L. Picq

- Dév. Ruralité - Agriculture - Forêts - Viticulture
- Dév économique
- Mission Cœur de Ville
- Dév Territoire
- Pôle Mécanique
- Tourisme
- Foncier et urbanisme fonctionnel
- Habitat et logement

# LES PÔLES DE POLITIQUE PUBLIQUE

## 6 PÔLES DE POLITIQUE PUBLIQUE MUTUALISÉS



### ÉDUCATION, ENFANCE ET JEUNESSE

**Directeur :**  
**Frédéric JOUVE**

Tél. 04 66 56 11 80  
[frederic.jouve@ville-ales.fr](mailto:frederic.jouve@ville-ales.fr)

- Petite enfance **A**
- Éducation **A**
- Animation enfance jeunesse **A**
- Projet éducatif de territoire **A**
- Ludothèque itinérante **A**
- Conseil municipal des Enfants **V**
- Forum Jeunes et Festivités jeunesse **V**
- Réussite éducative **V**



### DÉVELOPPEMENT DU TERRITOIRE

**Directrice :**  
**Lydia PICQ**

Tél. 04 66 56 42 34  
[lydia.picq@alesagglo.fr](mailto:lydia.picq@alesagglo.fr)

- Dév. Ruralité - Agriculture - Forêts - Viticulture **A**
- Dév économique **A**
- Mission Cœur de Ville **V**
- Dév Territoire **A**
- Pôle Mécanique **A**
- Tourisme **V + A**
- Foncier et urbanisme fonctionnel **V**
- Habitat et logement **A**



### ENVIRONNEMENT URBAIN

**Directeur :**  
**Ghislain BAVRE**

Tél. 04 66 92 22 25  
[ghislain.bavre@alesagglo.fr](mailto:ghislain.bavre@alesagglo.fr)

- Ramassage et traitement des déchets, déchetteries, tri sélectif **V + A**
- Propreté, ambassadeurs du tri **V**
- Nature **V + A**
- Paysage **V**
- Aménagements urbains **V + A**



### INFRASTRUCTURES

**Directeur :**  
**Pierre VIGUIÉ**

Tél. 04 66 56 10 82  
[pierre.viguié@alesagglo.fr](mailto:pierre.viguié@alesagglo.fr)

- Grands projets : ANRU, projets routiers, ... **A**
- Filière voirie, réseaux et déplacements, SMTBA Transports urbains **A**
- Signalisation **V**
- Voirie et réseaux **V + A**
- Éclairage **V + A**
- Filière eau, Gestion de la ressource **A**
- Syndicat des eaux de l'Avène **A**
- Régie des Eaux de l'Agglomération Alésienne (REAAL) **A**
- Service public d'assainissement non collectif (SPANC) **A +** Pays des Cévennes
- Assainissement collectif **A**
- Hydraulique pluvial **V**
- Gestion des milieux aquatiques et prévention des inondations (GEMAPI) **A**



## TEMPS LIBRE

**Directeur :**  
**Christian SESTINI**

Tél. 04 66 86 64 11

[christian.sestini@alesagglo.fr](mailto:christian.sestini@alesagglo.fr)

- Animations culturelles et festives **V + A**
- Animations seniors **V**
- Sports et piscines **A**
- Espace André Chamson **V**
- Archives **V**
- Médiathèque **A**
- Musées **A**
- Pôle culturel et scientifique **V**
- Écoles de musique, de danse et d'art dramatique **A**



## SOLIDARITÉ

**Directrice :**  
**Joëlle RIOU**

Tél. 04 66 54 23 21

[joelle.riou@alesagglo.fr](mailto:joelle.riou@alesagglo.fr)

- CCAS **V**
- Insertion et solidarité **V**
- Centre d'Action Médico-Sociale Précoce (CAMSP) **V**
- Service de maintien à domicile **V**
- Soins infirmiers à domicile **V**
- SPASAD **V**
- Service des soins courants **V**
- Résidence autonomie **V**
- Accueil de jour "Les Picholines" **V**
- Santé publique **V + A**
- Espace Abbaye **V**
- Maisons en partage "Les Santolines" et "Silhol" **V**
- Jardins familiaux des Prés-Saint-Jean et Cévennes **V**
- Chantiers d'insertion **V + A**

**V** = Ville d'Alès et CCAS | **A** = Agglomération et syndicats intercommunaux

### Qu'est-ce qu'un Pôle de politique publique ?

Ces Pôles se situent **dans le cadre opérationnel** des politiques publiques. Confortés par l'intervention des Directions ressources (mobilisation de moyens et expertises), les Pôles de politique publique mettent en œuvre des actions (développement économique), réalisent des aménagements routiers (pôle Infrastructures), gèrent des équipements (multi-accueil petite enfance, équipements sportifs), etc. Ils interviennent sur l'ensemble des compétences d'Alès Agglomération, comme par exemple la collecte des ordures ménagères, les médiathèques ou les écoles de musique.

# LES DIRECTIONS RESSOURCES

## 9 DIRECTIONS RESSOURCES MUTUALISÉES

### FINANCES ALÈS AGGLOMÉRATION

**Directrice :**  
**Edith EXBALIN**

Tél. 04 66 25 49 74

[edith.exbalin@alesagglo.fr](mailto:edith.exbalin@alesagglo.fr)

- Ressources financières Agglomération



### FINANCES VILLE D'ALÈS

**Directrice :**  
**Isabelle  
PIONNIER-RIBOT**

Tél. 04 66 56 43 28

[isabelle.ribo@ville-ales.fr](mailto:isabelle.ribo@ville-ales.fr)

- Ressources financières Ville



### DÉVELOPPEMENT DURABLE

**Directeur :**  
**Ghislain BAVRE**

Tél. 04 66 56 10 89

[ghislain.bavre@alesagglo.fr](mailto:ghislain.bavre@alesagglo.fr)

- Suivi et mise en œuvre de l'Agenda 21
- Plan Climat Énergie Territorial
- Biodiversité et énergies renouvelables
- Subventions photovoltaïques et véhicules électriques
- Transition écologie
- Centre national de Pomologie
- Territoire à énergie positive (TEPCV)



### COMMUNICATION

**Directrice :**  
**Christine ZANELLA-SAVY**

Tél. 04 66 56 10 46

[christine.zanella@alesagglo.fr](mailto:christine.zanella@alesagglo.fr)

- Journal Alès Agglo
- Pré-presse, fabrication et diffusion
- Studio graphique
- Cellule web
- Réseaux sociaux et vidéo
- Relations presse
- Événementiel



### MOYENS GÉNÉRAUX ET PATRIMOINE

**Directeur :**  
**Lionel ANDRÉ**

Tél. 04 66 56 11 60

[lionel.andre@alesagglo.fr](mailto:lionel.andre@alesagglo.fr)

- Achat et marchés publics
- Ingénierie du bâtiment
- Maintenance et propreté des bâtiments
- Énergie et fluides
- Informatique, téléphonie et réseaux
- Très haut débit
- Garage et pools de véhicules
- Moyens logistiques
- Reprographie



## ASSISTANCE JURIDIQUE

---

**Directrice :**  
**Isabelle SCHMIDT**

Tél. 04 66 56 43 26  
[isabelle.schmidt@alesagglo.fr](mailto:isabelle.schmidt@alesagglo.fr)



- Juridique
- Assurances
- Prévention des risques majeurs
- Instruction ADS
- Système d'information géographique (SIG)

## RESSOURCES HUMAINES

---

**Directrice :**  
**Isabelle SCHMIDT**

**Responsable :**  
**Bérangère GLIN**

Tél. 04 66 56 10 36  
[berangere.glin@alesagglo.fr](mailto:berangere.glin@alesagglo.fr)

- Carrières et rémunération
- Emploi et développement des compétences
- Prévention, santé et qualité de vie au travail
- Mission management Organisation Contrôle Qualité

## RELATIONS AVEC LES USAGERS ET LES CITOYENS (DRUC)

---

**Directrice :**  
**Christelle BARRES**

Tél. 04 66 25 45 48  
[christelle.barres@alesagglo.fr](mailto:christelle.barres@alesagglo.fr)



- N° Vert
- Relations citoyennes
- Courrier
- Gestion des accueils / standard
- Réunions publiques / suivi des réponses
- État civil
- Funéraire
- Espaces publics numériques
- Maison pour Tous

## COMMANDE PUBLIQUE BUREAU D'ÉTUDES DU PATRIMOINE

---

**Directrice :**  
**Laurence NESPOULOUS**

Tél. 04 66 56 43 65  
[laurence.nespoulous@alesagglo.fr](mailto:laurence.nespoulous@alesagglo.fr)



# LES COMPÉTENCES COMMUNAUTAIRES

## 1 - COMPÉTENCES OBLIGATOIRES

**Ces compétences sont exercées de la même façon sur l'ensemble du territoire d'Alès Agglomération à 72 communes.**

### DÉVELOPPEMENT ÉCONOMIQUE

- Actions de développement économique.
- Création, aménagement, entretien et gestion de zones d'activité industrielle, commerciale, tertiaire, artisanale, touristique, portuaire ou aéroportuaire.
- Politique locale du commerce.
- Soutien aux activités commerciales d'intérêt communautaire.
- Promotion du tourisme, dont la création d'offices de tourisme.

### AMÉNAGEMENT DE L'ESPACE COMMUNAUTAIRE

- Schéma de cohérence territoriale (SCOT) et schéma de secteur.
- Création et réalisation d'opérations d'aménagement d'intérêt communautaire.
- Plan local d'urbanisme
- Organisation de la mobilité

### HABITAT

- Programme Local de l'Habitat (PLH).
- Politique du logement d'intérêt communautaire.
- Actions et aides financières en faveur du logement social d'intérêt communautaire
- Réserves foncières
- Action en faveur du logement des personnes défavorisées.
- Amélioration du parc immobilier bâti d'intérêt communautaire.

### POLITIQUE DE LA VILLE

- Élaboration du diagnostic du territoire et définition des orientations du contrat de ville.
- Animation et coordination des dispositifs contractuels de développement urbain, de développement local et d'insertion économique et sociale.
- Dispositifs locaux de prévention de la délinquance.
- Programmes d'actions définis dans le contrat de ville.

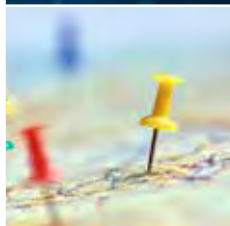





## **GESTION DES MILIEUX AQUATIQUES ET PRÉVENTION DES INONDATIONS**

- Entretien des berges et des ouvrages.
- Nettoyage des cours d'eau.
- Veille à l'harmonie des écosystèmes aquatiques.
- Défense contre les inondations.



## **DÉCHETS DES MÉNAGES**

- Collecte et traitement des déchets des ménages et déchets assimilés.
- Aménagement et gestion des déchèteries.
- Tri sélectif.



## **EAU**

- Distribution de l'eau potable par la Régie des Eaux de l'Agglomération Alésienne (REAAL).



## **ASSAINISSEMENT COLLECTIF**

- Fonctionnement du service public de l'assainissement collectif et autonome (sauf extensions de réseaux).



## **GESTION DES EAUX PLUVIALES URBAINES**

- Collecte, transport, stockage et traitement des eaux pluviales des aires urbaines.

## **AIRE D'ACCUEIL DES GENS DU VOYAGE**

- Création, aménagement, entretien et gestion des aires d'accueil et des terrains familiaux locatifs.

# LES COMPÉTENCES COMMUNAUTAIRES

## 2 - AUTRES COMPÉTENCES

### VOIRIE ET PARCS DE STATIONNEMENT

- Création ou aménagement et entretien de voirie et de parcs de stationnement d'intérêt communautaire.

### PROTECTION ET MISE EN VALEUR DE L'ENVIRONNEMENT ET DU CADRE DE VIE

- Lutte contre la pollution de l'air, lutte contre les nuisances sonores, soutien aux actions de maîtrise de la demande d'énergie.

### ÉQUIPEMENTS CULTURELS ET SPORTIFS

- Construction, aménagement, entretien et gestion d'équipements culturels et sportifs d'intérêt communautaire.

### ACTION SOCIALE

- Action sociale d'intérêt communautaire

### PETITE ENFANCE - ENFANCE - JEUNESSE - ENSEIGNEMENT

- Construction, gestion et organisation des structures d'accueil et des services pour la petite enfance (crèches, haltes-garderies, relais d'assistantes maternelles, etc.), dont la restauration collective.
- Construction, gestion et coordination de l'ensemble des accueils collectifs des mineurs (de l'âge de la scolarisation jusqu'à 17 ans), dont la restauration collective, à l'exclusion des accueils périscolaires maternels et primaires.
- École de musique : création, aménagement, entretien et gestion des écoles de musique situées sur le territoire des communes membres.
- Enseignement supérieur : Soutien, accompagnement et promotion du développement de l'enseignement supérieur sur le territoire communautaire.
- Ludothèque itinérante





## ÉCLAIRAGE PUBLIC

- Gestion de l'éclairage public, sauf extension et création de nouveaux réseaux d'éclairage.



## AMÉNAGEMENT ET USAGES NUMÉRIQUES

- Développement d'infrastructures et réseaux à très haut débit.
- Promotion des usages numériques.



## TOURISME

- Développement et gestion d'équipements touristiques : Mine témoin. Maison du Mineur. Aire naturelle de Cendras. Gîtes et aires de camping-cars de Branoux-les-Taillades. Maison de la Figue.
- Mise en valeur d'événements touristiques.
- Actions de soutien à la rénovation et à la mise en valeur du patrimoine.



## DÉVELOPPEMENT ÉCOLOGIQUE

- Études, actions favorisant la transition écologique et le développement durable à l'échelle du territoire communautaire.
- Valorisation des espaces et filières agricoles, ruraux, naturels et/ou forestiers du territoire communautaire.



## SÉCURITÉ PUBLIQUE ET RISQUES MAJEURS

- Prise en charge des contributions au budget du Service départemental d'incendie et de secours des communes membres.
- Mise en place d'outils mutualisés contribuant à la gestion des risques.

# LES COMPÉTENCES COMMUNAUTAIRES

## 2 - AUTRES COMPÉTENCES



### **SURVEILLANCE ET PROTECTION DE LA RESSOURCE EN EAU**

- Actions en faveur de la protection et de la conservation des eaux superficielles et souterraines.
- Mise en place et exploitation de dispositifs de surveillance de la ressource en eau et des milieux aquatiques d'intérêt de bassin.
- Concours à l'animation et à la concertation dans les domaines de la gestion et de la protection de la ressource en eau et des milieux aquatiques et de la prévention des inondations.
- Concours à des actions de réduction de la vulnérabilité au risque inondation à la gestion de crise et aux actions de développement de la conscience du risque.
- Étude d'un projet de remontée de l'eau brute du Rhône, de son traitement et de sa distribution sur le territoire.

# LES INSTANCES

## LE COMITÉ DES MAIRES

C'est une instance officielle qui réunit les 72 maires d'Alès Agglomération une fois par mois pour discuter et échanger sur les dossiers faisant l'interface entre l'Agglo et ses communes membres.

## LE BUREAU DE COMMUNAUTÉ

Dans ce bureau convoqué par le président, les 76 membres délibèrent sur les questions relevant de sa compétence. Conformément à l'article L.5211-10 du Code général des collectivités territoriales, le Bureau de Communauté peut recevoir délégation d'une partie des attributions du Conseil de Communauté : notamment les demandes de subventions concernant le fonctionnement et l'investissement, ou encore les acquisitions ou cessions de biens immobiliers et fonciers.

## LE CONSEIL DE COMMUNAUTÉ

Organe suprême de la collectivité, le Conseil de Communauté réunit en séance publique 112 conseillers issus des 72 communes membres pour délibérer, voter le budget et les politiques publiques à mener.

Le conseil est convoqué et conduit par le président.

## LES COMMISSIONS

Fixées librement par le Conseil de Communauté, les commissions sont composées de conseillers communautaires et de vice-présidents (voir la liste des commissions p.30 et 31).

Elles préparent les décisions qui seront prises par le Conseil de Communauté en étudiant en amont les projets. Elles rédigent des rapports au président de l'Agglo.

## LE CLUB DES DGS

Pilotées par le directeur général d'Alès Agglomération, ces rencontres mensuelles de tous les directeurs généraux et secrétaires de mairie des communes membres permettent d'anticiper et de régler les problèmes administratifs et financiers entre les communes de l'Agglo.



# LES COMMISSIONS

---

## **1 / Développement économique - Commerce - Artisanat**

Responsable : Christophe RIVENQ

## **2 / Suivi et évaluation du Projet de territoire**

Responsable : Fabien FIARD

## **3 / Tourisme - Équipements touristiques**

Responsable : Geneviève BLANC

## **4 / Ruralité - Agriculture - Forêt**

## **5 / Logement et habitat (PLH) - Aménagement de l'espace**

Responsable : Gérard BANQUET

## **6 / Enlèvement et traitement des ordures ménagères - Tri sélectif**

Responsable : Joseph BARBA

## **7 / Éducation (restauration collective, périscolaire, affaires scolaires)**

Responsable : Christian CHAMBON

## **8 / Mobilités - Intermodalité**

Responsable : Michel VIGNE

## **9 / Enfance - Jeunesse**

Responsable : Firmin PEYRIC

## **10 / Petite enfance**

Responsable : Jennifer WILLENS

## **11 / Politique de la ville - Économie sociale et solidaire - Gens du voyage**

## **12 / Culture (Cratère, écoles de musique, musées...)**

Responsable : Catherine LARGUIER

## **13 / Sports**

Responsable : Marie-Claude ALBALADEJO

## **14 / Voirie d'intérêt communautaire - Éclairage public**

Responsable : Jean-Charles BENEZET

---

## **15 / Risques majeurs - Hydraulique - GEMAPI**

Responsable : Frédéric GRAS

## **16 / Assainissement collectif et non collectif**

Responsable : Eric TORREILLES

## **17 / Services communs**

Responsable : Ghislain CHASSARY

## **18 / Finances - Fonds de concours**

Responsable : Christophe BOUGAREL

## **19 / Développement durable et Agenda 21 - Biodiversité**

Responsable : Alain BENSAKOUN

## **20 / Territoire numérique, nouvelles technologies (TIC)**

Responsable : Aimé CAVAILLÉ

## **21 / Eaux pluviales urbaines**

Responsable : Michel MERCIER

## **22 / Urbanisme - SCoT**

Responsable : Georges DAUTUN

## **23 / Santé - Maisons médicales**

Responsable : Patrick JULLIAN

## **24 / Patrimoine - Historique culturel**

Responsable : Julie LOPEZ-DUBREUIL

## **25 / Chemins de randonnée**

Responsable : Jack VERRIEZ

## **26 / Prévention contre la délinquance**

Responsable : Serge BORD

## **27 / Eau potable**

Responsable : Roch VARIN D'AINVELLE



# NUMÉROS UTILES



## HÔTEL DE COMMUNAUTÉ

Bât. ATOME  
2, rue Michelet  
30105 ALÈS cedex  
tél. 04 66 78 89 00  
[www.ales.fr](http://www.ales.fr)



## CABINET DU PRÉSIDENT

tél. 04 66 56 10 06 / 07 / 08  
[www.ales.fr](http://www.ales.fr)



## DIRECTION GÉNÉRALE

Bât. ATOME  
2, rue Michelet  
30105 ALÈS cedex  
tél. 04 66 55 83 53  
[www.ales.fr](http://www.ales.fr)



## PAYS DES CÉVENNES

Bât. ATOME  
2, rue Michelet  
30105 ALÈS cedex  
tél. 04 66 54 23 37  
[www.payscevennes.fr](http://www.payscevennes.fr)



## AGENCE DE DÉVELOPPEMENT ALÈS MYRIAPOLIS

Bât. ATOME  
2, rue Michelet  
30105 ALÈS cedex  
tél. 04 66 55 84 84  
<http://alesmyriapolis.com/>



## SAEM ALÈS

Société Anonyme d'Économie Mixte  
d'Alès Agglomération  
131 impasse des Palmiers, Pist-Oasis 1  
30319 ALÈS Cédex  
tél. 04 66 43 38 76  
[www.saem-ales.com](http://www.saem-ales.com)



## SPL ALÈS CÉVENNES

Société Publique Locale  
bureaux d'étude, ingénierie  
131 impasse des Palmiers, Pist-Oasis 1  
30100 ALÈS  
tél. 04 66 43 38 76



## OFFICE CÉVENNES TOURISME

6 bureaux d'information touristique,  
situés à Alès, Anduze, Génolhac,  
La Grand-Combe, Saint-Jean-du-Gard  
et Vézénobres.  
tél. 04 66 52 32 15  
[www.cevennes-tourisme.fr](http://www.cevennes-tourisme.fr)